



ARISTA AR SA DE CV

CALLE 19 X 56 NUMERO 363 PLAN DE AYALA NORTE, YUCATAN, CP.
97118
RFC: AAR080509D22
Tel.:999 944 5327

ORDEN DE COMPRA

0888/2025

OBRA

ADMINISTRATIVO

N° CONTROL

000000

FECHA

Lunes, 04 de Agosto de 2025

PROVEEDOR

NOMBRE: VIVIANA CONTRERAS QUIROZ

RFC: 00000000

DIRECCIÓN:

CONTACTO:

TELÉFONO:

CORREO:

L.A.B.:

VÍA:

CONDICIONES DE
PAGO:

FECHA DE
ENTREGA:

FECHA DE
EMBARQUE:

VENDEDOR:

CONSIGNAR A: ARISTA AR SA DE
CV

FACTURAR A: ARISTA AR SA DE
CV

RFC: AAR080509D22

Prevía aceptación de las condiciones e instrucciones que aparecen en esta orden de compra, sírvase enviarnos la **orden firmada**:

CÓDIGO	DESCRIPCIÓN	MARCA	MODELO	UNIDAD	CANTIDAD	PRECIO M.N.	IMPORTE M.N.
1358	ACTUALIZACIÓN DE CONSTANCIA PARA CONTRATACIÓN DE EXTRANJEROS			LOTE	1.00	\$8,000.00	\$8,000.00
PAGAR TOTAL POR LA CANTIDAD DE \$9,280.00						SUBTOTAL:	\$ 8,000.00
FORMA DE PAGO: TRANSFERENCIA						IVA 16%	\$ 1,280.00
Lunes, 04 de Agosto de 2025						ISR	\$ 0.00
						TOTAL:	\$ 9,280.00

Total en letras: NUEVE MIL DOSCIENTOS OCHENTA 00/100 M.N.

Comentario de Gloria:

000000 N° CONTROL	ORDEN COMPRA: 0888/2025 ADMINISTRATIVO OBRA	ADMINISTRACIÓN CONTROL OBRA	Marcos Perez RES. DE OBRA	Cindy Sosa ADMINISTRACIÓN	Jorge Romero DIRECCIÓN
----------------------	--	--------------------------------	------------------------------	------------------------------	---------------------------



ARISTA AR SA DE CV

CALLE 19 X 56 NUMERO 363 PLAN DE AYALA NORTE, YUCATAN, CP.
97118
RFC: AAR080509D22
Tel.:999 944 5327

REQUISICIÓN DE COMPRA	
REQUISICIÓN SEMANAL N.	0887
OBRA:	ADMINISTRATIVO
ELABORÓ:	ADMINISTRACIÓN
FECHA SOLICITADA:	Lunes, 04 de Agosto de 2025

CÓDIGO	MATERIAL	UNIDAD	CANTIDAD	ÁREA DE USO	MARCA	MODELO	OBSERVACIONES	COMENTARIO GRUPAL
1358	ACTUALIZACIÓN DE CONSTANCIA PARA CONTRATACIÓN DE EXTRANJEROS	LOTE	1.00					

	FECHA DE ENTREGA SOLICITADA Lunes, 04 de Agosto de 2025
--	--



ARISTA AR SA DE CV

CALLE 19 X 56 NUMERO 363 PLAN DE AYALA NORTE, YUCATAN, CP.
97118
RFC: AAR080509D22
Tel.:999 944 5327

ORDEN DE COMPRA

0887/2025

OBRA

ANDANTES

N° CONTROL

140125

FECHA

Lunes, 04 de Agosto de 2025

PROVEEDOR

NOMBRE: ALMACEN DE MATERIALES DEL
SURESTE S.A. DE C.V.

RFC: AMS860820EX9

CONTACTO: Mariela Can

DIRECCIÓN:

TELÉFONO:

CORREO:

L.A.B.:

VÍA:

CONDICIONES DE
PAGO:

FECHA DE ENTREGA: 05 de Agosto de
2025

FECHA DE
EMBARQUE:

VENDEDOR:

CONSIGNAR A: ARISTA AR SA DE
CV

FACTURAR A: ARISTA AR SA DE
CV

RFC: AAR080509D22

Previa aceptación de las condiciones e instrucciones que aparecen en esta orden de compra, sírvase enviarnos la **orden firmada**:

CÓDIGO	DESCRIPCIÓN	MARCA	MODELO	UNIDAD	CANTIDAD	PRECIO M.N.	IMPORTE M.N.
0206	BOQUILLA SIN ARENA WHITE PEARL SACO 5 KGS	INTERCERAMIC		SACO	10.00	\$168.97	\$1,689.70

PAGAR TOTAL POR LA CANTIDAD DE **\$1,960.05**

FORMA DE PAGO: TRANSFERENCIA

Lunes, 04 de Agosto de 2025

SUBTOTAL: \$ 1,689.70

IVA 16% \$ 270.35

ISR \$ 0.00

TOTAL: **\$ 1,960.05**

Total en letras: UN MIL NOVECIENTOS SESENTA 05/100 M.N.

Comentario de Gloria:

	ORDEN COMPRA: 0887/2025				
140125 N° CONTROL	ANDANTES OBRA	ALDRIN DZIB CONTROL OBRA	Marcos Perez RES. DE OBRA	Cindy Sosa ADMINISTRACIÓN	Jorge Romero DIRECCIÓN



ARISTA AR SA DE CV

CALLE 19 X 56 NUMERO 363 PLAN DE AYALA NORTE, YUCATAN, CP.
97118
RFC: AAR080509D22
Tel.:999 944 5327

REQUISICIÓN DE COMPRA	
REQUISICIÓN SEMANAL N.	0886
OBRA:	ANDANTES
ELABORÓ:	ALDRIN DZIB
FECHA SOLICITADA:	Lunes, 04 de Agosto de 2025

CÓDIGO	MATERIAL	UNIDAD	CANTIDAD	ÁREA DE USO	MARCA	MODELO	OBSERVACIONES	COMENTARIO GRUPAL
0206	BOQUILLA SIN ARENA WHITE PEARL SACO 5 KGS	SACO	10.00		INTERCERAMIC			

	FECHA DE ENTREGA SOLICITADA Martes, 05 de Agosto de 2025
--	---



ARISTA AR SA DE CV

CALLE 19 X 56 NUMERO 363 PLAN DE AYALA NORTE, YUCATAN, CP.
97118
RFC: AAR080509D22
Tel.:999 944 5327

ORDEN DE COMPRA

0886/2025

OBRA

ANDANTES

N° CONTROL

140125

FECHA

Lunes, 04 de Agosto de 2025

PROVEEDOR

NOMBRE: SANTY JOSUE SILVA UC

DIRECCIÓN: CALLE 51 LOTE 4 COLONIA FANCISCO
VILLA ORIENTE

TELÉFONO: (999)-3545122

CORREO: santy.silva0404@gmail.com

RFC: SIUS850404NR6

CONTACTO: SANTY UC

L.A.B.:

VÍA:

CONDICIONES DE
PAGO:

FECHA DE ENTREGA: 05 de Agosto de
2025

FECHA DE
EMBARQUE:
VENDEDOR:

CONSIGNAR A: ARISTA AR SA DE
CV

FACTURAR A: ARISTA AR SA DE
CV

RFC: AAR080509D22

Prevía aceptación de las condiciones e instrucciones que aparecen en esta orden de compra, sírvase enviarnos la **orden firmada**:

CÓDIGO	DESCRIPCIÓN	MARCA	MODELO	UNIDAD	CANTIDAD	PRECIO M.N.	IMPORTE M.N.
0036	POLVO EN VOLQUETE DE 7M3			M3.	14.00	\$500.00	\$7,000.00
0037	GRAVA EN VOLQUETE DE 7M3			M3.	14.00	\$428.57	\$5,999.98

PAGAR TOTAL POR LA CANTIDAD DE **\$14,917.48**

FORMA DE PAGO:

Lunes, 04 de Agosto de 2025

SUBTOTAL: \$ 12,999.98

IVA 16% \$ 2,080.00

ISR \$ 162.50

TOTAL: **\$ 14,917.48**

Total en letras: CATORCE MIL NOVECIENTOS DIECISIETE 48/100 M.N.

Comentario de Gloria:

	ORDEN COMPRA: 0886/2025				
140125 N° CONTROL	ANDANTES OBRA	ALDRIN DZIB CONTROL OBRA	Marcos Perez RES. DE OBRA	Cindy Sosa ADMINISTRACIÓN	Jorge Romero DIRECCIÓN



ARISTA AR SA DE CV

CALLE 19 X 56 NUMERO 363 PLAN DE AYALA NORTE, YUCATAN, CP.
97118
RFC: AAR080509D22
Tel.:999 944 5327

REQUISICIÓN DE COMPRA

REQUISICIÓN SEMANAL N.	0885
OBRA:	ANDANTES
ELABORÓ:	ALDRIN DZIB
FECHA SOLICITADA:	Lunes, 04 de Agosto de 2025

CÓDIGO	MATERIAL	UNIDAD	CANTIDAD	ÁREA DE USO	MARCA	MODELO	OBSERVACIONES	COMENTARIO GRUPAL
0036	POLVO EN VOLQUETE DE 7M3	M3.	14.00					
0037	GRAVA EN VOLQUETE DE 7M3	M3.	14.00					

FECHA DE ENTREGA SOLICITADA

Martes, 05 de Agosto de 2025



ARISTA AR SA DE CV

CALLE 19 X 56 NUMERO 363 PLAN DE AYALA NORTE, YUCATAN, CP.
97118
RFC: AAR080509D22
Tel.:999 944 5327

ORDEN DE COMPRA

0764/2025

OBRA

KIA CAMPECHE

N° CONTROL

240923

FECHA

Martes, 08 de Julio de 2025

PROVEEDOR

NOMBRE: M. INDUSTRIA S.A. DE C.V.

RFC: 00000

DIRECCIÓN:

CONTACTO:

TELÉFONO:

CORREO:

L.A.B.:

VÍA:

CONDICIONES DE
PAGO:

FECHA DE
ENTREGA:

FECHA DE
EMBARQUE:

VENDEDOR:

CONSIGNAR A: ARISTA AR SA DE
CV

FACTURAR A: ARISTA AR SA DE
CV

RFC: AAR080509D22

Previa aceptación de las condiciones e instrucciones que aparecen en esta orden de compra, sírvase enviarnos la **orden firmada**:

CÓDIGO	DESCRIPCIÓN	MARCA	MODELO	UNIDAD	CANTIDAD	PRECIO M.N.	IMPORTE M.N.
1194	10MM DIAMANTE TEMPLADO CPP[1/2/3/4] 4 CANTOS(S) PULIDO(S) PLANO(S) 1 RESAQUE(S) PIVOTE 1 RESAQUE(S) PIVOTE 1 RESAQUE(S) PIVOTE 2 TALADRO(S) 16 MM DE Ø X/Y [100/800- 100/1600]			PZA	3.00	\$6,012.38	\$18,037.14
1195	10MM DIAMANTE TEMPLADO CPP[1/2/3/4] 4 CANTOS(S) PULIDO(S) PLANO(S) 1 RESAQUE(S) PIVOTE 1 RESAQUE(S) PIVOTE			PZA	3.00	\$2,795.19	\$8,385.57
1196	10MM DIAMANTE TEMPLADO CPP[1/2/3/4] 4 CANTOS(S) PULIDO(S) PLANO(S) 2 TALADRO(S) 20 MM DE Ø X/Y [35/1068-35/1140]			PZA	2.00	\$8,539.94	\$17,079.88
1196	10MM DIAMANTE TEMPLADO CPP[1/2/3/4] 4 CANTOS(S) PULIDO(S) PLANO(S) 2 TALADRO(S) 20 MM DE Ø X/Y [35/1068-35/1140]			PZA	2.00	\$0.00	\$0.00
1197	10MM DIAMANTE TEMPLADO CPP[1/2/3/4] 4 CANTOS(S) PULIDO(S) PLANO(S)			PZA	2.00	\$8,438.16	\$16,876.32
1198	10MM DIAMANTE TEMPLADO CPP[1/2/3/4] 4 CANTOS(S) PULIDO(S) PLANO(S)			PZA	1.00	\$7,810.10	\$7,810.10
1199	10MM DIAMANTE TEMPLADO CPP[1/2/3/4] 4 CANTOS(S) PULIDO(S) PLANO(S) 2 TALADRO(S) 20 MM DE Ø X/Y [35/1068-35/1140]			PZA	1.00	\$7,911.88	\$7,911.88

CÓDIGO	DESCRIPCIÓN	MARCA	MODELO	UNIDAD	CANTIDAD	PRECIO M.N.	IMPORTE M.N.
1198	10MM DIAMANTE TEMPLADO CPP[1/2/3/4] 4 CANTOS(S) PULIDO(S) PLANO(S)			PZA	1.00	\$0.00	\$0.00
1197	10MM DIAMANTE TEMPLADO CPP[1/2/3/4] 4 CANTOS(S) PULIDO(S) PLANO(S)			PZA	2.00	\$0.00	\$0.00

ANTICIPO DE 70% POR LA CANTIDAD DE **\$149,261.15**
FORMA DE PAGO: TRANSFERENCIA
Martes, 08 de Julio de 2025

SALDO DEL 30% POR LA CANTIDAD DE **\$63,969.10**
FORMA DE PAGO: TRANSFERENCIA
Lunes, 04 de Agosto de 2025

SUBTOTAL:	\$ 117,867.19
IVA 16%	\$ 18,858.75
ISR	\$ 0.00
TOTAL:	\$ 136,725.94

Total en letras: DOSCIENTOS TRECE MIL DOSCIENTOS TREINTA 21/100 M.N.

Comentario de Gloria:

240923 N° CONTROL	ORDEN COMPRA: 0764/2025 KIA CAMPECHE OBRA	SERGIO MACHADO CONTROL OBRA	Marcos Perez RES. DE OBRA	Cindy Sosa ADMINISTRACIÓN	Jorge Romero DIRECCIÓN
----------------------	--	--------------------------------	------------------------------	------------------------------	---------------------------



ARISTA AR SA DE CV

CALLE 19 X 56 NUMERO 363 PLAN DE AYALA NORTE, YUCATAN, CP.
97118
RFC: AAR080509D22
Tel.:999 944 5327

REQUISICIÓN DE COMPRA

REQUISICIÓN SEMANAL N.	0764
OBRA:	KIA CAMPECHE
ELABORÓ:	SERGIO MACHADO
FECHA SOLICITADA:	Martes, 08 de Julio de 2025

CÓDIGO	MATERIAL	UNIDAD	CANTIDAD	ÁREA DE USO	MARCA	MODELO	OBSERVACIONES	COMENTARIO GRUPAL
1194	10MM DIAMANTE TEMPLADO CPP[1/2/3/4] 4 CANTOS(S) PULIDO(S) PLANO(S) 1 RESAQUE(S) PIVOTE 1 RESAQUE(S) PIVOTE 1 RESAQUE(S) PIVOTE 2 TALADRO(S) 16 MM DE Ø X/Y [100/800- 100/1600]	PZA	3.00				900 x 2400	
1195	10MM DIAMANTE TEMPLADO CPP[1/2/3/4] 4 CANTOS(S) PULIDO(S) PLANO(S) 1 RESAQUE(S) PIVOTE 1 RESAQUE(S) PIVOTE	PZA	3.00				895 x 1105	
1196	10MM DIAMANTE TEMPLADO CPP[1/2/3/4] 4 CANTOS(S) PULIDO(S) PLANO(S) 2 TALADRO(S) 20 MM DE Ø X/Y [35/1068- 35/1140]	PZA	2.00				944 x 3505	

CÓDIGO	MATERIAL	UNIDAD	CANTIDAD	ÁREA DE USO	MARCA	MODELO	OBSERVACIONES	COMENTARIO GRUPAL
1196	10MM DIAMANTE TEMPLADO CPP[1/2/3/4] 4 CANTOS(S) PULIDO(S) PLANO(S) 2 TALADRO(S) 20 MM DE Ø X/Y [35/1068- 35/1140]	PZA	2.00				944 x 3505	
1197	10MM DIAMANTE TEMPLADO CPP[1/2/3/4] 4 CANTOS(S) PULIDO(S) PLANO(S)	PZA	2.00				944 x 3505	
1198	10MM DIAMANTE TEMPLADO CPP[1/2/3/4] 4 CANTOS(S) PULIDO(S) PLANO(S)	PZA	1.00				871 x 3505	
1199	10MM DIAMANTE TEMPLADO CPP[1/2/3/4] 4 CANTOS(S) PULIDO(S) PLANO(S) 2 TALADRO(S) 20 MM DE Ø X/Y [35/1068- 35/1140]	PZA	1.00				871 x 3505	
1198	10MM DIAMANTE TEMPLADO CPP[1/2/3/4] 4 CANTOS(S) PULIDO(S) PLANO(S)	PZA	1.00				871 x 3505	
1197	10MM DIAMANTE TEMPLADO CPP[1/2/3/4] 4 CANTOS(S) PULIDO(S) PLANO(S)	PZA	2.00				944 x 3505	

FECHA DE ENTREGA SOLICITADA

Lunes, 04 de Agosto de 2025

ALMACEN DE MATERIALES DEL SURESTE S.A. DE C.V.
CALLE 34 POR 7 Y 11 No. 385 A COLONIA EMILIANO ZAPATA NTE, C.P. 97129
MERIDA, YUCATAN
RFC AMS860820EX9 T. 999440684

ELABORADO PARA: HACIENDA CHICHI SUAREZ

4230 ARISTA	ATIENDE:	LOPEZ RIVERO RAMON IVAN	PESO:	50.00 KGS.
19 ENTRE 56 Y ESQUINA No. 363 PLAN DE AYALA NORTE Loc. MERIDA MERIDA, YUCATAN, C.P. 97118 RFC AAR080509D22 Tel. 9812087262	VIGENCIA:	05/08/2025		

Apreciable Cliente, a continuación estamos presentando la propuesta de los productos que amablemente nos ha solicitado:

OTROS HOGAR

CANTIDAD	M2	DESCRIPCION	PRECIO M2	PRECIO UNITARIO	IMPORTE
10	Sco	BOQUILLA SIN ARENA WHITE PEARL SACO 5 KGS		168.97	1,689.70
				SUBTOTAL	1,689.70

SUBTOTAL 1,689.70
16 % I.V.A. 270.35
TOTAL 1,960.05

Esperamos que los productos cotizados sean de su interés y nos ponemos a su entera disposición para resolverle cualquier pregunta sobre el particular.

Observaciones:

Contado Riguroso.

* La existencia disponible no cubre la totalidad de la cantidad cotizada.

** Productos promocionados sujetos a existencia disponible.

Precios Unitarios no incluyen I.V.A.

Precios considerando entrega en la bodega de la localidad.

Esta cotización es válida hasta la fecha de vigencia indicada en la parte superior.

Le atendió con gusto:
RAMON IVAN LOPEZ RIVERO
ASESOR DE VENTAS CORPORATIVAS
E-mail: ventas_corporativas5@interceramic.com

Contactenos en su tienda Interceramic al
Tel: (999) 440-68-4
Fax: () --

PRESUPUESTO No. : 80326676

No. Cliente: 5037

Nombre: ARISTA AR

Dirección: CALLE 19 # 363 X 56 Y EN ESQUINA COL. PLAN DE AYALA NORTE

CP/Población: 97118 /MERIDA (YUCATAN)

Teléfono: Tel.: 944.53.27

RFC: AAR080509D22



Sucursal: COTTOLENGO
Asesor de ventas: Jeysi Briceño Ake
Fecha: 08.07.2025

Ref. / Obra: fachada kia

POS.	CONCEPTO	Peso	MEDIDAS M.M.		PZA.	PRECIO PZA.	IMPORTE
			Ancho	Alto			

10MM DIAMANTE TEMPLADO

CPP[1/2/3/4] 4 CANTOS(S) PULIDO(S) PLANO(S)

1 RESAQUE(S) PIVOTE

1 RESAQUE(S) PIVOTE

1 RESAQUE(S) PIVOTE

2 TALADRO(S) 16 MM DE Ø X/Y [100/800-100/1600]

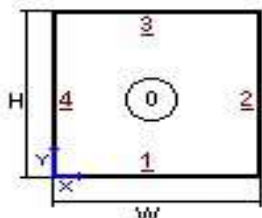

FORMA 0
(0) W: 90 H: 240

P1	162.00	900	x	2400	3	6,012.38	18,037.14
----	--------	-----	---	------	---	----------	-----------

10MM DIAMANTE TEMPLADO

CPP[1/2/3/4] 4 CANTOS(S) PULIDO(S) PLANO(S)

1 RESAQUE(S) PIVOTE

1 RESAQUE(S) PIVOTE

P2	74.18	895	x	1105	3	2,795.19	8,385.57
----	-------	-----	---	------	---	----------	----------

10MM DIAMANTE TEMPLADO

CPP[1/2/3/4] 4 CANTOS(S) PULIDO(S) PLANO(S)

2 TALADRO(S) 20 MM DE Ø X/Y [35/1068-35/1140]

P3	26.29	300	x	3505	1	2,997.95	2,997.95
----	-------	-----	---	------	---	----------	----------

P4	165.44	944	x	3505	2	8,539.94	17,079.88
----	--------	-----	---	------	---	----------	-----------

10MM DIAMANTE TEMPLADO

CPP[1/2/3/4] 4 CANTOS(S) PULIDO(S) PLANO(S)

P5	850.93	1079	x	3505	9	9,599.98	86,399.82
----	--------	------	---	------	---	----------	-----------

10MM DIAMANTE TEMPLADO

CPP[1/2/3/4] 4 CANTOS(S) PULIDO(S) PLANO(S)

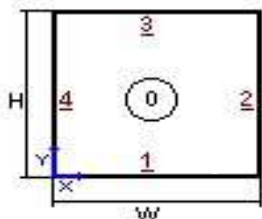

FORMA 0
(0) W: 20 H: 350.5

P6	157.73	200	x	3505	9	2,035.61	18,320.49
----	--------	-----	---	------	---	----------	-----------

Suc. Circuito C.43 N°319 Pedregales de Tanlum Mérida, Yucatán, Mex. 97210 T+52 (999)920 3257 / 925 8364

Suc. Chichí Suárez C.21 Tablaje Catastral 17439 por 2 y 4 Chichí Suárez Mérida, Yuc., Mex. 97306 T+52(999) 611 6344 al 48

Suc. Cancún Av. López Portillo L4, Mz 2, SM 65, Benito Juárez, CP 77524, Cancún, Q. Roo, Mex. 77524 T+52(998)193 1080 Y (998)843 1220

Planta Conkal Km 10, Carretera Federal Mérida-Motul, Conkal, Yucatán, Mex. 97345 T+52(999) 432 1000

www.millet.com.mx

WhatsApp Millet



PRESUPUESTO No. : 80326676

No. Cliente: 5037
Nombre: ARISTA AR
Dirección: CALLE 19 # 363 X 56 Y EN ESQUINA COL. PLAN DE AYALA NORTE
CP/Población: 97118 /MERIDA (YUCATAN)
Teléfono: Tel.: 944.53.27
RFC: AAR080509D22



Sucursal: COTTOLENGO
Asesor de ventas: Jeysi Briceño Ake
Fecha: 08.07.2025

Ref. / Obra: fachada kia

POS.	CONCEPTO	Peso	MEDIDAS M.M.		PZA.	PRECIO PZA.	IMPORTE
			Ancho	Alto			
	10MM DIAMANTE TEMPLADO						
	CPP[1/2/3/4] 4 CANTOS(S) PULIDO(S) PLANO(S)						
	2 TALADRO(S) 20 MM DE Ø X/Y [35/1068-35/1140]						
P7		76.32	871	x 3505	1	7,911.88	7,911.88
	10MM DIAMANTE TEMPLADO						
	CPP[1/2/3/4] 4 CANTOS(S) PULIDO(S) PLANO(S)						
P8		76.32	871	x 3505	1	7,810.10	7,810.10
P9		165.44	944	x 3505	2	8,438.16	16,876.32

Por favor, confirme si los precios aún son válidos antes de lanzar una Orden de Compra. Estamos experimentando aumentos de precios inesperados de nuestros proveedores que pueden afectar esta cotización.

Una vez confirmado el pedido no podremos aceptar modificaciones y/o cancelaciones.

Para trabajos con un monto inferior a \$10,000.00 pesos, se solicitará el pago en su totalidad al momento de la contratación.

Para trabajos superiores a \$10,000.00 pesos, se requerirá un anticipo del 70% y el saldo restante deberá ser liquidado un día antes de la entrega.

Una vez terminado el material, el cliente tiene 3 días naturales para pagar el saldo que presente y programar el envío del producto.

El pago del Reynobond, Alucom y herrajes es al tipo de cambio del día en el que se realiza.

La entrega de nuestros productos es a pie de transporte (planta baja).

Los pedidos con esmeril franjas o dibujos y/o serigrafía gráfica o digital será necesario nos proporcione su diseño al momento de solicitar su pedido. Formatos requeridos: DWG o CDR.

Todos los productos que fabricamos son hechos a medida. El comprador es responsable de revisar las medidas, tipo de vidrio, acabados y cualquier otro detalle del vidrio y los herrajes.

El comprador es responsable de cumplir con todos los códigos de construcción del producto seleccionado para un proyecto y ubicación específicos.

Existe un riesgo potencial de percibir una variación de color visto de diferentes ángulos cuando se lamina un vidrio de control solar "LOW-E" con "proceso magnetronico". (MSVD Magnetron Sputtering Vacuum Deposition).

Laminar un vidrio Low-E con el revestimiento hacia el laminado, hará cambiar el color y también puede tener diferencias entre las piezas. El comprador deberá solicitar unas muestras reales para observar físicamente.

Los vidrios con pintura cerámica son productos para ser envidriados contra una superficie uniforme y opaca. El proceso de fabricación de este producto es con malla y rodillos lo cual deja imperfecciones como estrías y pequeños puntos que son muy visibles si el vidrio es puesto a contraluz (Con luz en la parte opuesta a la que es vista). Todas las órdenes y envíos de material están sujetos a disponibilidad del producto.

Medidas máximas de templado 3.00 x 6.00, de laminado 3.00 x 6.00, de pintura cerámica con rodillo o a malla 2.20 x 5.00, de impresión digital de pintura cerámica 3.00 x 6.00, de vidrio insulated 2.70 x 5.50mts.

Cuando se ordena un material a M Industria, el comprador está de acuerdo con los términos y condiciones de venta.

No nos hacemos responsables del material que permanezca en almacén más de 7 días naturales, después de su venta.

El comprador es responsable de identificar el espaciador apropiado y la dimensión de la línea de visión de la composición de vidrio solicitada en una unidad aislante de vidrio (IGU) (Vidrio insulated). El tamaño, el grosor y el tratamiento térmico de la unidad de vidrio afectan la resistencia y el centro de la deflexión del vidrio, comprometiendo el rendimiento del vidrio y su comportamiento estructural. Millet Industria de Vidrio no asume responsabilidad alguna por ello.

Para depósitos en ventanilla y pagos electrónicos, favor de realizar su pago a nombre de M INDUSTRIA, S.A. DE C.V.

Banco Convenio CIE BBVA Clabe interbancaria
BBVA 001418564 012 914002 0141 85640
Referencia: CLAVE CIE CLIENTE: AAR080509D222

TRASNF 4775
G01

Total Kg.: 1754.63

Total m².: 70.19

Total Pza.: 31

SUBTOTAL	IVA		TOTAL PRESUP.
	%	IMPORTE	
183,819.15	16.00	29,411.07	213,230.22 PESOSMX

Suc. Circuito C.43 N°319 Pedregales de Tanlum Mérida, Yucatán, Mex. 97210 T+52 (999)920 3257 / 925 8364
Suc. Chichí Suárez C.21 Tablaje Catastral 17439 por 2 y 4 Chichí Suárez Mérida, Yuc., Mex. 97306 T+52(999) 611 6344 al 48
Suc. Cancún Av. López Portillo L4, Mz 2, SM 65, Benito Juárez, CP 77524, Cancún, Q. Roo, Mex. 77524 T+52(998)193 1080 Y (998)843 1220
Planta Conkal Km 10, Carretera Federal Mérida-Motul, Conkal, Yucatán, Mex. 97345 T+52(999) 432 1000
www.millet.com.mx

WhatsApp Millet

