



Comisión Federal de Electricidad®

Comisión Federal de Electricidad
Av. Paseo de la Reforma 164, Col. Juárez,
Alcaldía: Cuauhtémoc, Código Postal: 06600,
Ciudad de México. RFC: CFE370814Q10

ROMERO Y ROMERO JORGE

21 164 8 10 CASA 12 MONTECRIST
10 CASA 12 MONTECRIST
MONTECRISTO FC.P.97133
MERIDA, YUC.

NETMET
NO. DE SERVICIO: 771020905774

RMU: 97133 02-08-30 XAXX-010101 001 CFE

CUENTA: 27DW01B012701750

LÍMITE DE PAGO: 05 DIC 25

CORTE A PARTIR: 06 DIC 25

TARIFA: 1 DNO. **MEDIDOR:** MW650X

MULTIPLICADOR: 1
NO HILOS: 3

PERIODO FACTURADO: 18 SEP 25-19 NOV 25

TOTAL A PAGAR:

\$13,372

(TRECE MIL TRESCIENTOS SETENTA Y DOS PESOS M.N.)



Concepto	Lectura actual		Lectura anterior		Total periodo	Precio (MXN)	Subtotal (MXN)
	Medida <input checked="" type="checkbox"/>	Estimada <input type="checkbox"/>	Medida <input checked="" type="checkbox"/>	Estimada <input type="checkbox"/>			
Energía (kWh)	80,411		76,149		4,262		
Básico	30,984		29,916		1,068	1.099	164.85
Intermedio					250	1.335	333.75
Excedente					2,794	3.903	10,904.98



Este gráfico refleja tu nivel de consumo. A menor uso, mayor apoyo.

Subtotal

Costos de la energía en el Mercado Eléctrico Mayorista				
Concepto	\$	\$/kW	\$/kWh	Importe (MXN)
Suministro	84.32	0.00	0.00	84.32
Distribución	0.00	0.00	2,813.91	2,813.91
Transmisión	0.00	0.00	577.79	577.79
CENACE	0.00	0.00	33.86	33.86
Energía	0.00	0.00	2,849.05	2,849.05
Capacidad	0.00	0.00	1,740.73	1,740.73
SCnMEM(1)	0.00	0.00	19.80	19.80

Desglose del importe a pagar	
Concepto	Importe (MXN)
Energía	11,403.58
IVA 16%	1,824.57
Fac. del Periodo	13,228.15
DAP((2))	144.00
Adeudo Anterior	8,669.45
Su Pago	-8,669.00
Total	13,372.60

Fecha, hora y lugar de impresión: 25/11/2025 12:06:17 hrs Calle 59 x 58 y 60 No 488 Centro Merida Merida Yucatan Mexico 97000

(1) SCnMEM: Costos relacionados con los servicios del Mercado. (2) DAP: Derecho al Alumbrado Público. (3) Cargos o créditos: Diversos conceptos que se pueden incluir en el aviso recibo relacionados con el suministro.

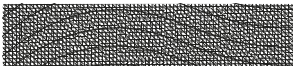

97133 02-08-30 XAXX-010101 001 CFE
01 771020905774 251205 000013372 6

27DW01B012701750 Repartir



\$13,372

(TRECE MIL TRESCIENTOS SETENTA Y DOS PESOS M.N.)

CONSUMO HISTÓRICO

Período	kWh	Importe	Pagos	Pendientes de Pago
del 18 JUL 25 al 18 SEP 25	2728	\$8,669.00	\$8,669.00	
del 20 MAY 25 al 18 JUL 25	2288	\$6,643.00	\$6,643.00	
del 19 MAR 25 al 20 MAY 25	1738	\$4,159.00	\$4,159.00	
del 17 ENE 25 al 19 MAR 25	1203	\$4,237.00	\$4,237.00	
del 19 NOV 24 al 17 ENE 25	678	\$1,846.00	\$1,846.00	
del 18 SEP 24 al 19 NOV 24	2149	\$8,254.00	\$8,254.00	
del 18 JUL 24 al 18 SEP 24	1569	\$3,293.00	\$3,293.00	
del 20 MAY 24 al 18 JUL 24	2811	\$8,579.00	\$8,579.00	
del 19 MAR 24 al 20 MAY 24	1239	\$1,804.00	\$1,804.00	
del 18 ENE 24 al 19 MAR 24	395	\$553.00	\$553.00	
del 17 NOV 23 al 18 ENE 24	783	\$2,229.00	\$2,229.00	

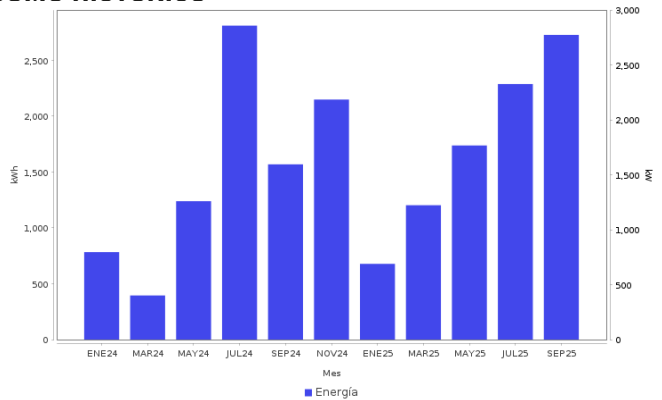

AHORRO DE ENERGÍA INSTALACIÓN ELÉCTRICA

- Si los interruptores de seguridad están desgastados, reemplázalos;
- si los cables de la **caja de fusibles se calientan**, es necesario cambiarlos por otros del calibre adecuado.



Datos Fiscales del Receptor Cadena Original Este documento es una representación impresa de un CFDI PPD
 RFC: RFC Razón Social: Régimen Fiscal: 000 Uso CFDI: CP: 00000 AC Folio: 00006620757 Folio Fiscal: N. Certificado del SAT: No. certificado del CSD: Fecha y hora de certificación: Unidad de medida: kWh
 |||||

Instancias y recursos a disposición de los usuarios para atender quejas:



¡AVISO IMPORTANTE!

Tu comprobante fiscal es emitido por Comisión Federal de Electricidad con el RFC CFE 370814QI0.
 No desperdices energía eléctrica, cuida el medio ambiente. Nuestro compromiso es seguir conectados contigo.
 Corte a partir del 06 DIC 25.
 Le ha sido aplicado 0 Kwh a su bolsa de Energía
 Usted cuenta con 0 kwh a favor por energía acumulada que se aplicara en sus próximas facturaciones

Conoce los servicios de los diferentes suministradores: <http://usuariocalificado.cre.gob.mx/UsuarioCalificado/ListadoSuministrador>

TAMBIÉN PUEDES PAGAR TU RECIBO EN:



Banco del Bienestar, Bancomer, Inbursa, Santander, Banamex, Banjercito, Scotiabank, HSBC, Cí Banco, Afirme, Multiva, Banco del Bajío, Banco Azteca, BanCoppel.
 Son más de 100,000 establecimientos autorizados, consulta el portal cfe.mx en la sección medios de pago.